



ADRoad, le service dédié au transport des marchandises dangereuses conditionnées en colis

Alloin Transports vous garantit le respect de la réglementation ADR* et une traçabilité de vos marchandises.

Tout au long de la chaîne logistique, notre expérience vous assure une **parfaite gestion** des marchandises dangereuses que vous nous confiez. Toutes les **obligations de sécurité** sont assurées, dès la prise en charge de vos marchandises, jusqu'à la livraison chez vos clients.

Avec Alloin Transports vous bénéficiez :

- d'un **conseiller sécurité** de référence.
- d'un service qui offre la **fiabilité** dans l'acheminement des marchandises et la **sécurité** des biens et des personnes.

L'**analyse quotidienne** de notre plan de transport permet d'adapter les flux des marchandises afin **d'assurer la régularité de nos délais** de livraison.

La **formation spécifique** dispensée à notre personnel et l'équipement parfaitement adapté de nos véhicules jouent un rôle essentiel dans la prévention et la sécurité.

L'**attribution des responsabilités** en matière de sûreté à une structure interne, permet d'assurer la protection, la surveillance et le contrôle des accès aux sites. Un **plan de transport spécifique, la traçabilité des envois et la confidentialité du personnel** complètent ces mesures afin de minimiser le vol et l'utilisation impropre des marchandises dangereuses pouvant mettre en danger des personnes, des biens ou l'environnement.

Siège social



201 rue Léon Jouhaux
BP 469
F -69659
Villefranche s/ Saône

Tel : + 33 (0)4 74 62 79 79

Fax : + 33 (0)4 74 60 37 79

www.alloin.com

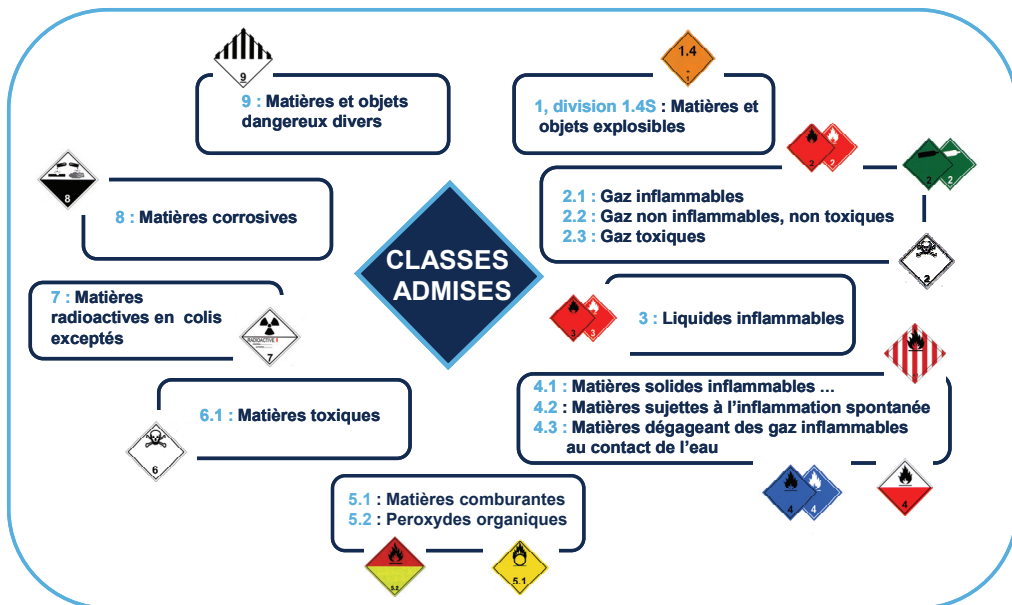

* ADR : Accord européen relatif au transport international de marchandises Dangereuses par Route





Renseignements généraux devant figurer dans le document de transport
- Extrait du chapitre 5.4 de l'ADR -

Ils sont nécessaires pour chaque expédition comprenant au moins une matière ou un objet défini par un numéro d'identification à 4 chiffres extrait du règlement type de l'ONU :

- a) le numéro ONU précédé des lettres « UN » ;
- b) la désignation officielle de transport complétée, le cas échéant, avec le nom technique entre parenthèses ;
- c) le code de classification pour les matières et objets de la classe 1 ; le ou les numéros d'étiquettes de danger pour les matières et objets des autres classes ;
- d) le groupe d'emballage, le cas échéant ;
- e) le code de restriction en tunnel, le cas échéant.
- f) le nombre et la description des colis ;
- g) la quantité totale de chaque marchandise dangereuse caractérisée par son numéro ONU.
- h) la quantité totale des marchandises dangereuses pour chaque catégorie de transport doit être indiquée dans le cas où le 1.1.3.6 est appliqué ;
- i) le nom et l'adresse de l'expéditeur ;
- j) le nom et l'adresse du destinataire.

La séquence d'identification de a) à e) doit être respectée

Transport multimodal de marchandises dangereuses

Aux fins de la déclaration de marchandises dangereuses et du certificat d'emportage en cas de transport multimodal, la formule-cadre prévue au 5.4.5 de l'ADR est utilisée.

Les expéditeurs indiquent, préalablement au transport :

- Pour les marchandises dangereuses emballées en quantités limitées : la masse brute totale de cette catégorie.
- Pour les marchandises dangereuses emballées en quantités exceptées : le nombre de colis concernés. Toute unité de chargement ne doit pas compter plus de 1000 colis de ce type.

Exemple de document transport

FORMULE CADRE POUR LE TRANSPORT MULTIMODAL DE MARCHANDISES DANGEREUSES

1. Expéditeur :	2. Numéro du document de transport :	4. N° de référence de l'expéditeur :
3. Page 1 de _____ Page(s) :	5. N° de référence du transitaire :	
6. Destinataire :	7. Transporteur (à compléter par le transporteur) :	

Nombre et type des colis ; description des marchandises

UN 2902 PESTICIDE LIQUIDE TOXIQUE, N.S.A. (drazoxolon), 6.1, III, (E)
UN 1098 ALCOOL ALLYLIQUE, 6.1(3), I, (C/D)

CERTIFICAT D'EMPORTAGE DE CHARGEMENT Je déclare que les marchandises dangereuses décrites ci-dessous ont été inspectées et placées dans le conteneur/intrinsèque identifié ci-dessus conformément aux "Spécifications applicables". A COMPLÉTER ET À SIGNER POUR TOUT CHARGEMENT EN CONTENEUR/INTRINSÈQUE PAR LA PERSONNE RESPONSABLE DE L'EMPORTAGE/DU CHARGEMENT		REÇU À LA RÉCEPTION DES MARCHANDISES Je déclare que le contenu de ce chargement est décrit ci-dessous de façon complète et exacte par la désignation officielle de transport et qu'il est convenablement classé, emballé, marqué, étiqueté, placé et à tous les égards non conditionnel pour être transporté conformément aux réglementations internationales et nationales applicables.	
20. Nom de la société :	Nom du transporteur :	21. Nom de la société de l'inspecteur ou préparateur du document :	
Nom et qualité du déclarant :	Informations du véhicule :	Nom et qualité du déclarant :	
Lieu et date :	Signature et date :	Lieu et date :	
Signature du déclarant :	SIGNATURE DU CHAUFFEUR :	Signature du déclarant :	

Tous ces éléments sont indispensables pour l'enregistrement et l'exécution du contrat de transport.

Langue

Les informations contenues dans les documents de transport sont rédigées dans la langue officielle du pays expéditeur et, en outre, si cette langue n'est pas l'anglais, le français ou l'allemand, elles sont alors rédigées en anglais, en français ou en allemand.

